

# Orientierungsarbeiten Deutsch

## Richtig schreiben – Jahrgangsstufe 2

Name: _____	Klasse: 2__	Datum: 29.05.2008	Punkte: _____
-------------	-------------	-------------------	---------------

1. **Kreuze die richtige Schreibweise der Wörter in der Mehrzahl an.**

a) die Haut – die

Heute	<input type="checkbox"/>
Häute	<input type="checkbox"/>
heute	<input type="checkbox"/>
Hoite	<input type="checkbox"/>

b) der Fuß - die

Füse	<input type="checkbox"/>
Füsse	<input type="checkbox"/>
Füße	<input type="checkbox"/>
Fuße	<input type="checkbox"/>

2. **Ergänze die richtige Form.**

**Beispiel:** gehen                      du *gehst*

- a) laufen                      er \_\_\_\_\_
- b) zählen                      wir \_\_\_\_\_
- c) tragen                      er \_\_\_\_\_

3. **Ordne die Wörter des folgenden Satzes nach dem ABC.  
Schreibe die Nummern in die Kästchen.**

Im Sommer sammeln die fleißigen Bienen Nektar.

4. **Nicht alle zusammengesetzten Wörter sind richtig geschrieben.  
Schreibe alle Wörter richtig auf.**

- a) Verkehrschild                      \_\_\_\_\_
- b) Bauernhof                              \_\_\_\_\_
- c) Ohring                                      \_\_\_\_\_

5. Setze die fehlenden Buchstaben richtig ein.

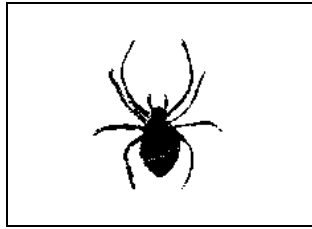

a) \_\_\_\_inne

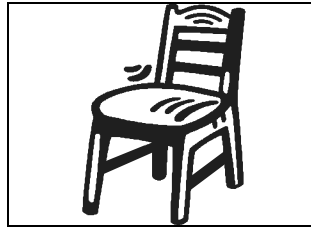

b) \_\_\_\_uhl

6. Setze n oder nn richtig ein.

- a) Ma \_\_\_\_ weiß nie, ob das Wetter am Wandertag schön sein wird.
- b) Diese Aufgabe sollte ma \_\_\_\_ sich gut anschauen.
- c) Der Ma \_\_\_\_ trug Mantel und Hut.

7. Zerlege jedes Wort in seine Silben und schreibe sie auf die Zeilen daneben.

**Beispiel:**    Telefon    →    *Te - le - fon*

- a) Schwester \_\_\_\_\_
- b) Schreibmaschine \_\_\_\_\_
- c) freundlich \_\_\_\_\_
- d) Freundinnen \_\_\_\_\_

8. Überprüfe die fettgedruckten Wörter. Schreibe sie dann richtig auf die Zeilen.

- a) Das Kind **sinkt** ein Lied.                      Das Kind \_\_\_\_\_ ein Lied.
- b) Der Maulwurf **lept** unter der Erde.        Der Maulwurf \_\_\_\_\_ unter der Erde.
- c) Am **Abent** wird es dunkel.                      Am \_\_\_\_\_ wird es dunkel.